

大地の夢に心を込めて



あくる

JA higashiuwa public relations magazine

JAひがしうわ

2024
April

No.325

4



特集

令和6年度 新体制スタート
JA共済アンパンマン交通安全キャラバン



令和6年度 新体制スタート!!

JAひがしうわは、4月1日付けで職員の人事異動を行いました。新体制となったJAひがしうわをよろしくお願いいたします。

※ **■**がついている人が、新規採用・異動です(R6.4.1現在)

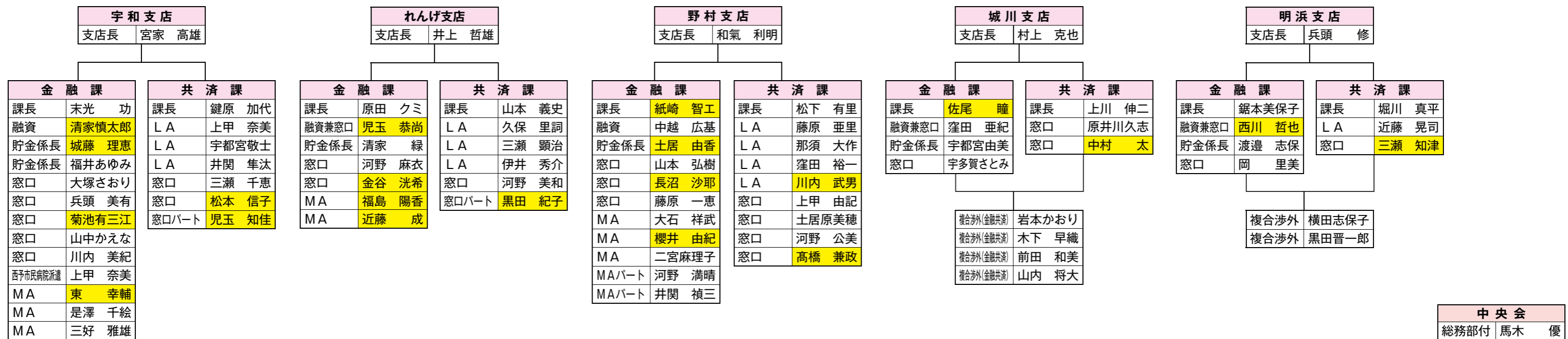
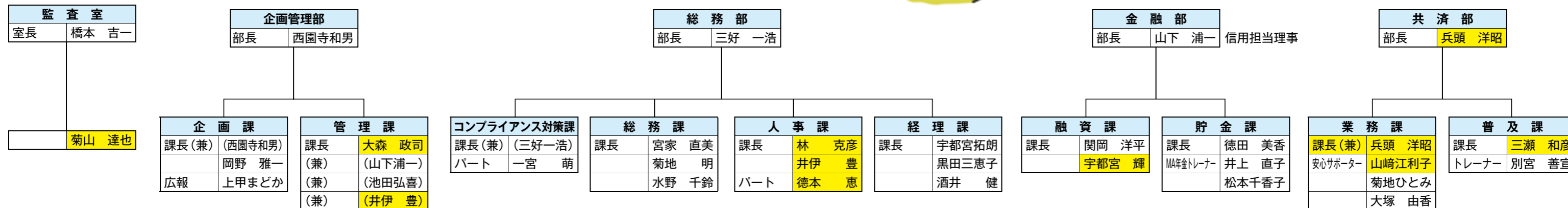

中央会	
総務部付	馬木 優
出向(嵯峨宇和サービス)	
総務部付	大森 弘
総務部付	福井 義夫
休職・育休	
	兵頭 風花
	宇都宮結衣
	橋本 有紗
	和氣 美智



- 02 令和6年度 新体制スタート
- 06 JA共済アンパンマン交通安全キャラバン
- 07 こんなことあったんよNews
- 08 営農通信
- 10 ただ今、農業研修中!!・モ〜モ〜♪レシピ
- 11 こんなJA目指しています
- 12 知るって大事!!
- 13 JA文芸・レシピ
- 14 インフォメーション
- 16 My Dream



今月の表紙

そのまま口を大きく開けてガブッと食べたいいちご!

いちごの本来の旬は、春から初夏頃ですが、ハウスなどを利用して早い時期から食べることができます。冬頃とは違ういちごの甘さを楽しんでみては!!

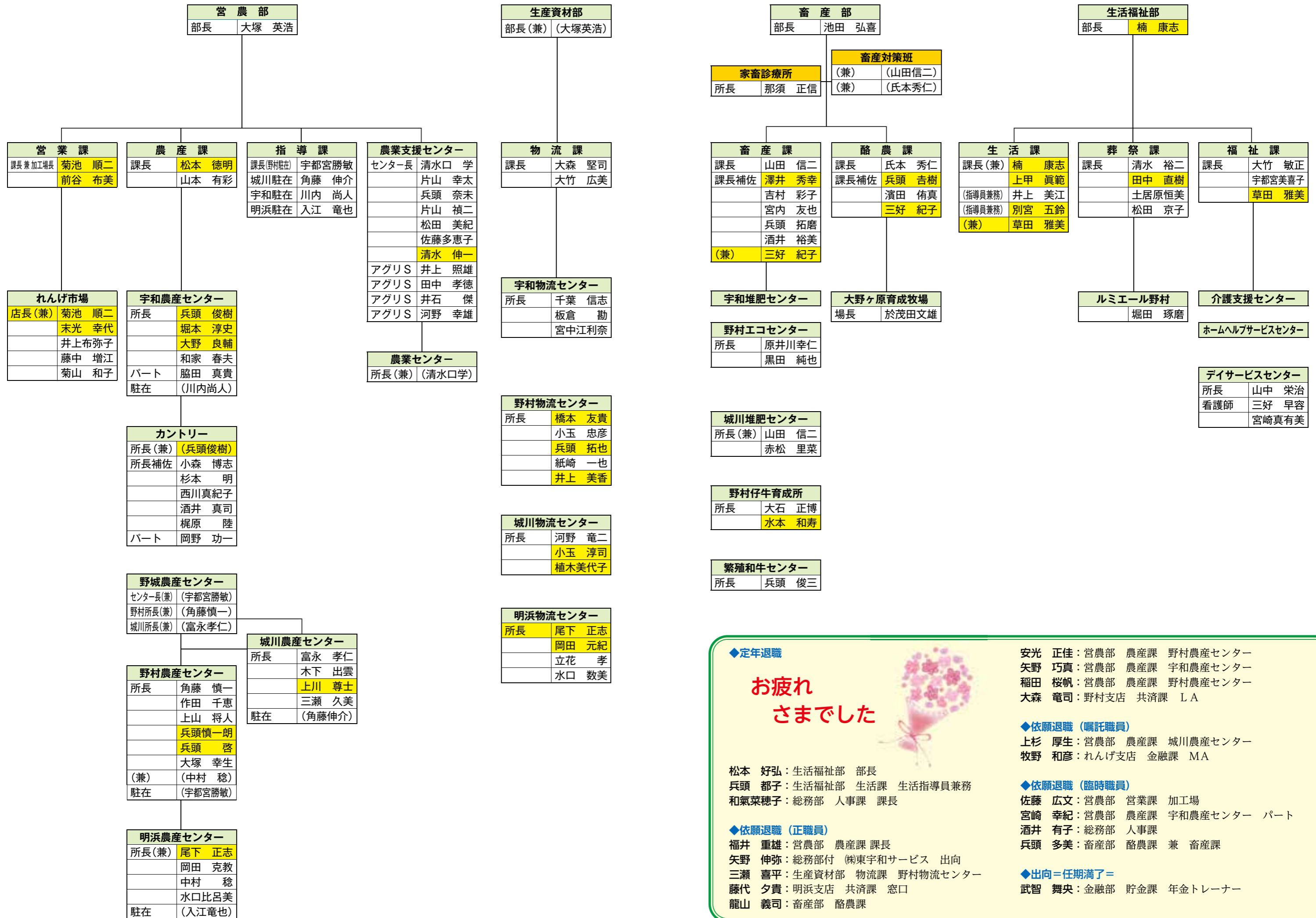

◆定年退職

**お疲れ
さまでした**



安光 正佳：営農部 農産課 野村農産センター
 矢野 巧真：営農部 農産課 宇和農産センター
 稲田 桜帆：営農部 農産課 野村農産センター
 大森 竜司：野村支店 共済課 LA

◆依頼退職（嘱託職員）

上杉 厚生：営農部 農産課 城川農産センター
 牧野 和彦：れんげ支店 金融課 MA

◆依頼退職（臨時職員）

佐藤 広文：営農部 営業課 加工場
 宮崎 幸紀：営農部 農産課 宇和農産センター パート
 酒井 有子：総務部 人事課
 兵頭 多美：畜産部 酪農課 兼 畜産課

◆依頼退職（正職員）

福井 重雄：営農部 農産課 課長
 矢野 伸弥：総務部付 (株)東宇和サービス 出向
 三瀬 喜平：生産資材部 物流課 野村物流センター
 藤代 夕貴：明浜支店 共済課 窓口
 龍山 義司：畜産部 酪農課

◆出向＝任期満了＝

武智 舞央：金融部 貯金課 年金トレーナー

ひがしうわの酪農はすごい!!

第85回総合畜産共進会（乳用種牛の部）



【未経産牛グランドチャンピオン】

【経産牛グランドチャンピオン】

野村高校の出品牛「GHS リットカイト スパーキング シキ」

入船篤志さんの出品牛「ホワイトリバーセジス ヒンペル メリディアン」

野村町畜産総合振興センターで3月9日、第85回総合畜産共進会「乳用種牛の部」（主催＝愛媛県畜産協会）が開かれました。会場には各支部の優良乳牛40頭が勢ぞろいし、改良の成果を競いました。

未経産牛部門で野村高校（西予市野村町）の「GHS リットカイト スパーキング シキ」、経産牛部門で入船篤志さん（西予市城川町）の「ホワイトリバーセジス ヒンペル メリディアン」がグランドチャンピオンに輝きました。

出品牛は月齢ごとに第1～4部の未経産部門、第5～7部の経産部門に区分され、肢体や歩き方、乳器や乳用種独特の骨格などを重視した厳選なる審査で決定される。

審査部長を務めた北海道の山内牧場の山内誠さんは「各月齢とも乳用牛の特質に富んだ素晴らしい牛が多かった。チャンピオンに選んだ牛は年齢に応じ

た体の充実・乳房の幅・高さが優れていた」と高く評価しました。団体優勝は東宇和団地が獲得。同共進会の上位入賞者は、愛媛県での開催が平成29年以来7年ぶりとなる「第39回四国連合乳牛共進会」へ県代表として出場します。各部の優等受賞者は次の通り（かっこ内は団地名）。

【未経産の部】

- 第1部＝下岡 優（東宇和）
- 第2部＝野村高校（東宇和）
- 第3部＝篠藤篤史（東宇和）
- 第4部＝樽川直重（喜 多）

【経産の部】

- 第5部＝稲葉ビレッジファーム（東宇和）
- 第6部＝入船篤志（東宇和）
- 第7部＝稲葉ビレッジファーム（東宇和）

アンパンマン交通安全キャラバン

アンパンマンたちと一緒に
歌って♪踊って♪交通ルールを学ぼう!!



楽しく交通ルールを学ぶ

JAひがしうわとJA共済連は、交通事故の未然防止に役立ててもらおうと2月3日、西予市宇和文化会館で「JA共済アンパンマン交通安全キャラバン」を午前・午後の2回開催しました。子どもたちに大人気のアンパンマンたちに会おうと、約500人も家族連れが大集合。

会場では、子どもたちの元気な「アンパンマン」の掛け声でアンパンマンたちが登場。

歌や踊り通じて、交通ルールのマナーを楽しく学びました。

イベントの最後には握手会も行われました。子どもたちの嬉しそうな笑顔をカメラに収める保護者のみなさん。寒さを吹き飛ばす子供たちの目の輝きと笑顔がいっぱいの1日となりました。

JAは、交通安全教室などの開催で地域貢献活動を行っています。



母子手帳ケースを西予市に贈呈



子育て応援支援の一つである「母子健康手帳ケース」を西予市に170個贈呈しました。今年で15回目。

この手帳ケースは、出産前後や子育て中に母子手帳やおくすり手帳、保険証など持ち物が多いお母さんが使いやすいようにデザインされ、一つにまとめて整理できる機能性を重視したマルチケースとなっています。

品川常務は「この母子手帳ケースがお子様の健やかな成長、子育ての一助になれば幸い。ぜひ活用してほしい。」と話します。

JAでは、社会貢献活動の一環として、JA管内在住の妊婦の子育て支援を目的に「JA子ども倶楽部」の活動を展開しています。親子で楽しめるイベントを通して、より一層、JA共済のファン拡大を目指していきます。

JA子ども倶楽部

★ただいま会員募集中★

入会費・年間費 無料!!

詳しくはお近くのJA共済窓口まで



5月の管理
柑橘



開花期を迎え病害虫の活動も活発になり、農作業も本格化してきます。樹体の状況や着花状況など園地の状況を確認しながら、きめ細かく適期適作業をお願いします。

春草の除草

気温の上昇と共に春草の生育も旺盛になります。春草は土壌中の養分を吸収するばかりでなく害虫の潜伏場所にもなるため、早めに除草してください。除草剤を使用する場合は、草丈の低い状態の時に早めに散布してください。

花芽管理と液肥の散布

着花量の多少にあわせた剪定や対策を講じてください。

【着花不足樹】

裏年にあたる着花の少ない樹は新梢が多く発生する事から、養分競合や受光環境が悪くなる為生理落花が増加します。対策として花にかぶさっている新梢の芽かきや基部からの除去を実施し、花に陽をあててください。芽かきは着果促進とともに次年度の結果母枝数を制限する事につながり、隔年結果の是正につながります。

【着花過多樹】

表年にあたる着花の多い樹は、摘蕾や予備枝の再設定、花肥（硫酸を20kg/10㎡又は尿素10kg/10㎡）を開花ま

【液肥の散布】

新梢伸長や開花結実には貯蔵養分が多く費やされます。樹体の養分を高めるとともに新梢の展葉と緑化を促進して結実率を高めるため、開花前後にチソ主体の液肥（尿素500倍など）を葉面散布してください。

温州類の夏肥の施用(表1)

新梢の緑化促進・果実肥大・来年の花芽形成に役立つ重要な肥料です。隔年結果防止・健全な樹勢維持・反収向上のためにも、肥効が良く、吸収の良い夏肥を施用してください。

(表1) 夏肥の施用

品種名	施用時期	施肥成分量目安(kg/10a)		
		窒素	リン酸	加里
温州類	下旬	4	3	3

病害虫防除(表2)

開花が始まり病害虫防除も本格的になりますので適期を逃さないように防除してください。

(明浜農産 入江 竜也)

病害虫防除(開花〜落弁期)

安全使用基準・使用回数を遵守し、他作物や圃場外への飛散防止に努めましょう。また各農薬の容器・ラベルを再度確認しましょう。

【灰色かび病防除】

ゲッター水和剤1000倍(45日前/1回)、ロブラル水和剤1000倍を開花期から幼果期(60日前/3回)、ポリリン水和剤1000倍を開花期から幼果期(60日前/2回)、スイッチ顆粒水和剤2000倍(30日前/2回)、ファンタジスタ顆粒水和剤3000倍(14日前/3回)のいずれかで対応してください。

※耐性菌対策として、同一薬剤の連用を避け、ローテーションを組みましょう。

【べと病・晩腐病・黒こぶ病・褐斑病防除】

ホライズンドライフロアブル2500倍(21日前/3回)

※ホライズンドライフロアブルは水産動物に影響があるので注意する。

【べと病多発園】

ランマンフロアブル2000倍(14日前/3回)、ジヤストフィットフロアブル5000倍(30日前/3回)

【アザミウマ他防除】

スターフル顆粒水溶剤2000倍(前日/3回)、アドマイヤーフロアブル5000倍(21日前/2回)のいずれかで対応してください。

※ジベレリン処理・農薬の混用など、何かありましたら宇和農産センターまでご相談ください。

(宇和農産 松本 徳明)

クリ



発芽の頃はアブラムシによる被害が発生しやすくなります。発芽が阻害されれば収穫量も低下するうえ、翌年の結果母枝の生育にも影響します。食害枝を見つけたら早急に対処し樹勢を回復させましょう。

ユズ



5月は訪花防除対策を徹底し、生果アップに努めましょう。寒害を受けている園地では防除の際、液肥を混ぜ散布し樹勢回復に努めましょう。

【コアオハナムグリ・ケシキスイ類・アブラムシ類・ミカンハモグリガ・アザミウマ類・コマダラカミキリ防除】

ダントツ水溶剤4000倍(前日/3回)を開花3〜4部咲頃に散布しましょう。

キウイ

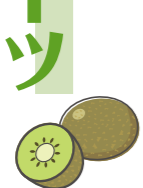

フルーツ

5月は受粉時期となりますが、水はけを良くし園内の風通しを良くして、花腐細菌病の予防を徹底しましょう。またフルメットによる肥大効果処理は、満開後25〜30日までに行いましょう。

(城川農産 角藤 伸介)

カイガラムシ

カイガラムシの多発園や結果枝に白い粉のような付着物が見られる場合は、カイガラムシの生息が考えられます。早急に対処してください。

※事前に枝・葉・新梢・花蕾などで疑わしい症状を発見された方は、城川農産センターへご連絡ください。

【かいつ病対策防除】

コサイド3000 2000倍とフレフノン2000倍の混用散布(収穫後、果実肥大期)

※花腐細菌病対策としても散布する。

【クワシロカイガラムシ防除】

アプロード水和剤1000倍(前日/2回)

【灰色かび病】

ロブラル水和剤1500倍(開花期から落花期/4回)

ウメ



収穫期が近づきました。黒星病の多発に注意し、適期防除を徹底してください。

【黒星病防除】

ストロービードライフロアブル2000倍(7日前/3回)

何かありましたら城川農産センターへお尋ねください。

4月中旬より販売スタート

えひめ100 みかんいよかん混合 2,880円 1,000ml×6本

愛媛の味わい 柑橘100 3,120円 1,000ml×6本

愛媛の不知火 2,670円 1,000ml×6本

POM 塩と愛媛のかんきつ 2,880円 490ml×24本

POM ポンスパークリング 2,880円 410ml×24本

POM 愛媛河内晩柑ゼリー 2,880円 295g×24本

愛媛の特煎茶 3,240円 500ml×24本

はだかんぼう麦茶 3,240円 500ml×24本

(上記金額はすべて1ケースの価格(税込))

※宅配運賃について●同一受注同一送付場所で5ケース以上の場合、送料はお客様負担はありません。●5ケース未満の場合は、ケース毎に850円(税込)加算します。

ご注文は本所 生活課・野村支店・城川支店まで



注意



注意

(表2) 病害虫防除指針

対象病害虫名等	対象品種	散布時期	薬剤名	濃度(倍)	薬量(g,CC)	100㎡当	毒性	安全使用基準		摘 要
								収穫前/回数		
訪花害虫	全品種	2分と6分咲	アクタラ顆粒水溶剤	2,000	50	50	普	14日前/3回		生息密度が高い午前中散布の効果が高い。
黒点病	全品種	満開直後〜落弁始	エムダイファー水和剤	600	166	166	普	カンキツ 90日前/2回 ミカン 60日前/2回		せとか・清見等の黒点病に弱い品種は満開時に防除する。
灰色かび病	全品種	満開直後〜落弁始	ファンタジスタ顆粒水和剤	4,000	25	25	普	14日前/3回		満開直後の多湿により発病が増加するので注意する。
そうか病	温州類	満開直後〜落弁始	フロンサイドSC ※かぶれに注意	2,000	50	50	普	30日前/1回		カブレ易い方は効果はやや弱い。ファンタジスタ顆粒水和剤4,000倍の使用も良い。
かしよう病	中晩柑類	落弁期	ICボルドー66D	60	1,670	1,670	普	-/-		多発園地では必須防除
チャノホコリダニ サビダニ アザミウマ類	全品種	落弁10日後 目安	ハチハチフロアブル	2,000	50	50	劇	前日/2回		薬液が目に入れば刺激痛や、かすみを生じる事があるので注意する。

(表3) ジベレリン処理

品種	使用目的	使用方法	添加剤の加用
テラウエア	無種子化 熟期促進	(第1回目) 満開予定日14日前100ppm、花房浸漬。(第2回目) 満開後10〜15日100ppm果房浸漬または散布。 ※ジベやけ防止のため、薬剤をなるべく早く乾かせること。	第1回目 アグレプト液剤1000倍(満開予定8〜14日前)、第2回目 硫酸マンガン(ジベレリン処理液2Lに15cc加用)
マスカット ペリヤーA	無種子化 熟期促進 果粒肥大	=子房咲き=(第1回目) 満開予定日14日前100ppm、花房浸漬。(第2回目) 満開後10〜13日100ppm、果房浸漬 =普通咲き=(第1回目) 満開予定日10日前100ppm、花房浸漬。(第2回目) 満開後15日100ppm、果房浸漬。	第1回目のみアグレプト液剤1000倍(満開予定8〜14日前)。
ブドウ (巨峰系4倍体品種)	無種子化 果粒肥大	(第1回目) 満開時〜満開3日後12.5〜25ppm、花房浸漬。(第2回目) 満開後10〜15日25ppm、果房浸漬。またはフルメット5ppm。	
ブドウ (巨峰系4倍体品種)	無種子化 果粒肥大 促進	(1回処理) 満開3〜5日後、ジベレリン25ppm+フルメット10ppm、花房浸漬。	

表を参考にし、適期処理に努めましょう。なお無核化や果実肥大の目的のみではなく、大粒種で花振るいのひどい園では着粒促進効果を狙った処理も有効です。

ジベレリンとフルメット混用の無核化省力技術(ジベ1回処理技術)は、労力軽減と高品質果実生産が期待できるので、ぜひ実施してみてください。

ジベレリン処理(表3)

ブドウ



県1JA構想について

こんなJA目指しています

～vol.5 新規就農者を新たな担い手へ～

Vol.5では、愛媛県の農業生産基盤の維持・拡大に向けた担い手対策はどうか。県1JA構想で検討をすすめている新規就農支援の検討方向をご紹介します!!

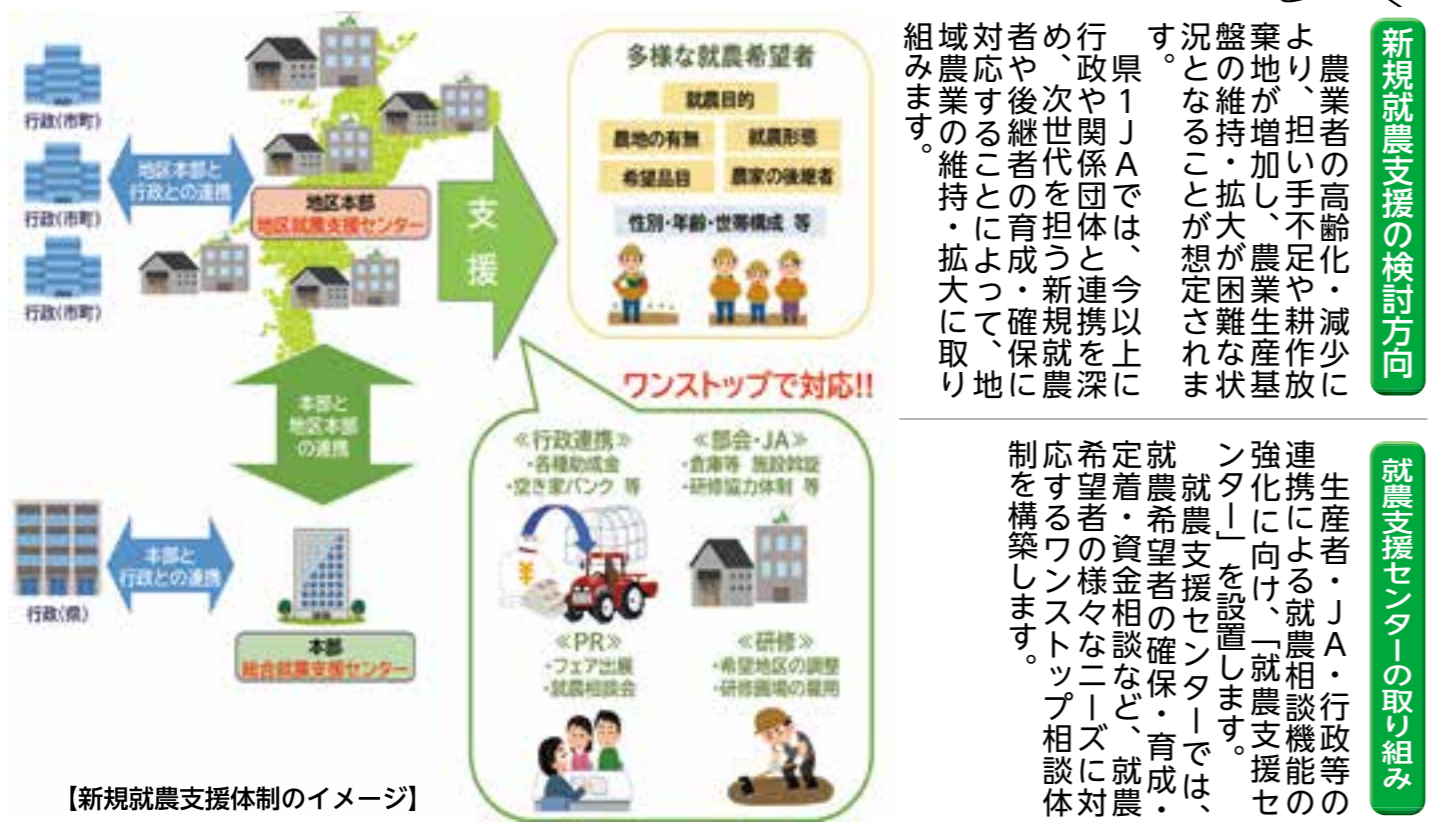

【新規就農支援体制のイメージ】

- ① 就農者確保対策
県内外での就農相談会を開催し、就農希望者のニーズを踏まえて、希望栽培品目の経営モデルの提案や、研修先・雇用就農先の紹介など、新規就農者確保に向けた取り組みを実施します。
- ② 担い手育成支援
就農後も継続的に営農指導サービスを提供し、営農をサポートします。また、農業技術指導だけでなく、営農計画や税務申告などの農業経営について必要な知識習得もサポートします。
- ③ 地域定着支援
就農希望者が安心して営農を営み、地域に定着できるように、農家組合員や生産部会との接点づくりをはじめ、地域への溶け込み支援を行います。
- ④ 営農資金支援
就農者の様々な資金ニーズ（開業や規模拡大による設備投資等）に対して、活用できる補助金の提案など活発に併せて、就農支援センターがワンストップで対応します。

県1JAにかかるご意見・ご要望はこちらまで!!

R6年12月に開催予定のJA愛媛県大会に向けて、県1JA構想を検討しています。よりよい構想づくりをすすめるため、組合員の皆さまからの県1JA構想にかかる率直なご意見・ご要望をお聞かせください。



(発行元)JA愛媛中央会 県1JA合併対策部, R6年3月発行

次回予告

今回は組合員サービスの向上対策について解説するよ!



©よい食プロジェクト

ただ今 農業研修中!!

あつたはあー歩

3月
今月は、トマト苗の植付けや研修センターに視察が来たりなどいろいろありました。そしていちごは、まだまだ収穫中です。また、2年間研修した2人の研修生が今月で研修終了です。それぞれ西予市内で農業を始めます。管内の新たな担い手に、エールを!!

就農研修生募集 ~笑顔で楽しく実践しながら学びましょう~
お申込み・お問い合わせは…JAひがしうわ 営農部 農業支援センターへ
【TEL】0894-62-1299 【Email】einoucenter-3@deluxe.ocn.ne.jp

愛媛のブランド牛乳『らくれん牛乳』を飲んで、愛媛の酪農を応援しよう!!

モ〜モ〜♪レシピ
春野菜のポタージュ 130kcal/人

J A愛媛厚生連 管理栄養士 後藤 昌栄さん



【作り方】

- ① グリンピースは、さやから出す。新たまねぎは薄切りにする。新じゃがは、皮をむき、薄切りにする。
- ② 鍋にバターを溶かし、①を炒める。
- ③ ②に水、コンソメ顆粒を加え、野菜が柔らかくなるまで煮る。
- ④ ③の粗熱を取り、ミキサーでしっかり攪拌し、鍋に戻す。
- ⑤ ④に牛乳を加え、塩・こしょうで味をととのえる。
- ⑥ 器に注ぎ、生クリームを回しかける。

- 【材料 約2人分】
- 水 …………… 150ml
 - グリンピース …… 60g
 - 新たまねぎ …… 20g
 - 新じゃが …… 40g
 - バター …………… 10g
 - 牛乳 …………… 100ml
 - コンソメ顆粒 …… 小さじ1/3
 - 塩・こしょう …… 少々
 - 生クリーム …… 5ml

★鍋に戻す前に裏ごしすると、なめらかな口当たりに仕上がります。

知って大事!!

食料・農業・農村基本法のポイント

「食料・農業・農村の役割に関する世論調査」



1月26日から始まる通常国会において、食料・農業・農村基本法が1999年に制定されてから初となる改正が審議されることとなっています。

こうした中、内閣府は同日、食料・農業・農村の役割に関する国民の意識を把握し、今後の施策の参考とすることを目的とした「食料・農業・農村の役割に関する世論調査」の結果を公表しました。今回はその調査結果のポイントについて解説します。

1 調査概要

期間は、2023年9月14日～10月22日、全国の18歳以上の5,000人を対象に、①食品を購入する際の意識、②環境負荷の低減を図る持続可能な農業、③消費者から見た農業・農産物における課題、④農村との関わりに対する意識の計4項目で実施されました。

2 調査結果(概要)

食品価格について何割までの値上げであれば許容できるか

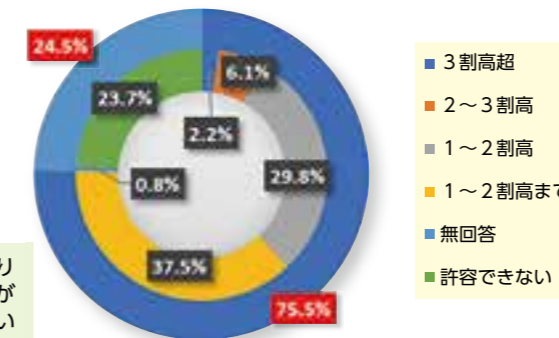

環境に配慮した生産手法で生産された農産物を価格が高くても購入したいと思いますか

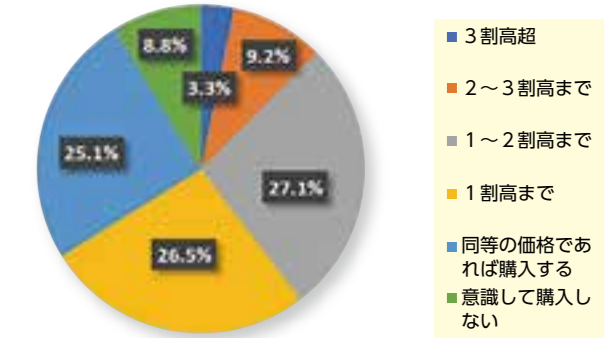

内閣府の資料をもとに作成

「食品価格について何割までの値上げであれば許容できるか」に対し「1割高までであれば許容できる」が最多の37.5%で、「許容できる」は全体で75.5%という結果となりました。一方、近年の「食品価格の高騰への対応」に対し「価格の安いものに切り替えた」が59.5%となるなど生活実態とのギャップが明らかになりました。

また、「環境に配慮した生産手法で生産された農産物を価格が高くても購入したいか」に対し「購入する」が89.5%、「農業従事者数が今後急減することが見込まれる中、消費者としてできることは何か」に対し「国産食材を積極的に選ぶ」が最多の75%と回答するなど環境への配慮や国産食材に対する意識が高い傾向にあるということが分かりました。

3 消費者の皆様に向けて

現在の農畜産物の価格は、生産コストを適正に反映したものとなっておらず、持続可能という観点から、農業者の経営は大変厳しい状況となっています。現在、「適正な価格形成の仕組み」について議論が行われていますが、世界的な物価上昇のなか、生産コストの増加分を、誰かに押し付けるのではなく、皆でどう受け持つかを考える必要があります。消費者の皆様には、こうした農の実態をふまえ、未来に食をつなげる必要な取り組みとして、前向きに捉えていただきたいと思います。

雪月花

JA 文芸



たわらご俳句会

お守りの袋に一つ花蜜柑
堀川 絵奈

弟の継ぐ段畑や花菜満ち
小島 里世

思い出は人それぞれに花の雨
伊勢 要子

子は嫁ぎ雛様はまだ箱の中
市川 京子

雫句会

ランドセル小走りにくる花の下
森 三都

直筆の伯父の句見つけ春の午後
中村 真美

湯殿にもゆらめく日差し春日かな
小濱 節子

たんぽぽにだって泣きたい時があり
板倉 脛泉

田之浜俳句会

段畑や海になだるる花菜の黄
二宮八千代

カンバスも風も合格待っている
堀川 幸音

水仙の香り転がす急斜面
堀川 絵奈

たい焼きも尻尾が先の君も好き
じん

城の和

二月に夏日異常気象が止まらない
山本 節

鼻水たらり春一番が吹きました
土居 典古

菜の花の向こうに遍路の鈴がなる
兵頭チヨカ

やさしさにふれて心にする貯金
藤本みどり

JA愛媛厚生連 管理栄養士 後藤 昌栄さん

セロリ

おいしく
たべよ♪♪
今が旬!!

セロリの中華風浅漬け

41kcal/人



【材料 4人分】

セロリ …………… 150g
いりごま …………… 少々

【つけだれ】

濃口しょうゆ …… 大さじ1
酢 …………… 大さじ1
ごま油 …………… 大さじ1
砂糖 …………… 大さじ1/2
かつおだし …… 小さじ1/3
たかのつめ …… 少々
(輪切り)

【作り方】

- ①セロリは茎と葉に分けて、茎は斜め薄切り、葉の部分はざく切りにする。
- ②ナイロン袋に①と【つけだれ】の調味料を入れて、揉み込む。
- ③約1時間おき、味をなじませる。
- ④器に盛り、いりごまを少々ふる。

セロリの【効能】は、食欲増進・精神安定・疲労回復

Good! point

栄養価的には、生食がオススメ!!独特の風味があるため、嫌われがちな野菜の一つですが、サラダ、炒め物、浅漬け等、様々な料理に使用できます。



葬儀のご用命は安心と信頼のJA葬祭へ
ルミエールひがしうわ
電話 0894-62-7570

もしものときに備えてご葬儀の事前相談・会館見学をおすすめしています。お気軽にお越しください。

ルミエール会員募集中

年中無休
24時間受付

～自動車共済にご加入の皆様へ～
営業時間外・休日の自動車事故やトラブルは・・・
 事故に遭われた方は（JA共済事故受付センター）
0120-258-931
 レッカー・ロードサービスをご利用の方は（JA共済サポートセンター）
0120-063-931
 万が一のために、ぜひ登録をお願いします！

4月 今月のあなたの運勢 占い師 モナ・カサンドラ

- 牡羊座** 3/21～4/19
【全体運】 気になることは多くても目標を絞り込んで、一つに集中すれば大きな成果を上げられます。人気運が上昇中!
【健康運】 足元のケアを重点的に。歩きやすい靴を選んで
【幸運の食べ物】 ジャガイモ
- 牡牛座** 4/20～5/20
【全体運】 上昇運。友人との時間を楽めます。お花見など春ならではのプランを立てて。技術習得のための勉強もお勧め
【健康運】 おしゃべりでストレス発散。知人と体操すると◎
【幸運の食べ物】 イチゴ
- 双子座** 5/21～6/21
【全体運】 あれこれやろうとするとどれも中途半端になりがち。目標を絞り込み集中して取り組みましょう。連絡は早めに
【健康運】 カルシウムをしっかり取って。骨粗しょう症の予防を
【幸運の食べ物】 セロリ
- 蟹座** 6/22～7/22
【全体運】 面倒事の多い時期ですがうまく解決していけます。諦めずに取り組んで。下旬には協力者が現れます
【健康運】 散歩に旅行。たくさん歩いて。動き回るほど快調に
【幸運の食べ物】 タケノコ
- 獅子座** 7/23～8/22
【全体運】 人気運に恵まれ注目度が上がっています。周りの目を意識しながら動きましょう。おしゃべりに時間をかけるのは◎
【健康運】 古傷が痛むことがあるかも。弱い部分ほど大切に
【幸運の食べ物】 サヤエンドウ
- 乙女座** 8/23～9/22
【全体運】 あれこれ多忙なときですが上昇運。めどの立たないことは下旬に動きがある兆し。待ってみるのもいいでしょう
【健康運】 うっかりのけがに気を付けて。食事は腹八分目に
【幸運の食べ物】 フキのとう
- 天秤座** 9/23～10/23
【全体運】 活発な動きのあるとき。状況が二転三転することもありますが、おおむね良い方向に進むので前向きに考えて
【健康運】 生活リズムを整えて。発酵食品を食べるのも◎
【幸運の食べ物】 雪白血菜
- 蠍座** 10/24～11/22
【全体運】 着実に前へと進んでいけると。計画を立てて動きましょう。気になっていたことの効率アップも可能です
【健康運】 楽しくできる健康法を探して体力アップ!
【幸運の食べ物】 ソラマメ
- 射手座** 11/23～12/21
【全体運】 とてもパワフル。それだけにあなた自身がトラブルメーカーになってしまう危険もチラリ。人の意見に耳を傾けて
【健康運】 栄養価が高く消化の良いものを。胃腸をいたわって
【幸運の食べ物】 レタス
- 山羊座** 12/22～1/19
【全体運】 前半はやや厳しいものの上昇運。部屋の中をすっきりきれいに片付けると懸案事項も解決へと向かいます
【健康運】 春を感じながら散策を。血行の良くなる体操も吉
【幸運の食べ物】 タラの芽
- 水瓶座** 1/20～2/18
【全体運】 良い波に乗ってスムーズに進みだします。下旬からストップがかかるので、できるだけ前倒しで進めておきましょう
【健康運】 野菜たっぷりの食事で元気を回復。バランス良く
【幸運の食べ物】 グリーンピース
- 魚座** 2/19～3/20
【全体運】 気持ちがせきそう。急ぎのものほど、ゆっくり丁寧にするよう心がけて。見落としを防いで好結果に。外食にツキ
【健康運】 筋力アップのチャンス。ハードなメニューに挑戦を
【幸運の食べ物】 根ミツバ

2月29日 第10回 **理事会**

- 【議案】**
- 令和5年度期中監事監査指摘事項・原因分析・改善策について
 - 減損会計の方針について
 - 出資金の減口について
 - 人事考課規程の一部改正について
 - リスク管理規程の制定について
 - リスク指標の設定およびモニタリングの実施について
 - 職制規程の一部改正について
 - お客様本位の業務運営に関する取組方針(FD原則)の策定・公表について
 - フリーローン(ジャックス保証)の金利変更について
 - 多目的ローン(ジャックス保証型)の取扱開始について
 - 令和6年度JA住宅ローン全期間固定金利設定について
 - マイカーローン・教育ローンの金利改定について
 - 地域密着型通所介護事業 介護予防・日常生活支援総合事業(第1号通所事業)運営規程の一部改正について
 - 令和6年度野村仔牛育成所事業計画について
 - 定款附属書総代選挙規程に基づく第10期総代選挙の選挙管理者等の指名の承認について

- 【報告事項】**
- 令和5年度1月末決算報告について
 - 令和5年度第3四半期余裕金運用状況について
 - 行政庁ウェブサイトモニタリングについて
 - 畜産対策農家経営状況(令和5年1月～12月)について
 - コンプライアンス・マニュアルの訂正について
 - ヘルプライン運営要領の訂正について
 - 規程類管理規程の訂正について
 - 再雇用(カムバック)制度運用規程の訂正について
 - 不祥事類似案件の全JA一斉点検結果について
 - 共乾施設等更新工事のJA間連携による費用減減の取組結果について

以上の議案について承認されました

れんげ市場
4月は24日(水)が定休日です!

れんげ市場会員になろう!!
 丹精込めて作った農産物や加工品をぜひ出荷しませんか!!
 担当: 上甲 ☎0894-69-1211

あとかき
 文章下手な私は、毎月『どんな表紙にしようか?』『内容はどうしようか?』『レイアウトは?』と悩みながら作成しています。
 気持ちあらたに今年度も組合員の皆様に見やすくわかりやすい情報を届けていけるようがんばります!!
 上甲



あぐりスクール 第17期生募集!



つながよう! 食と農!!

締切 5月10日(金)

- 6月 さつまいも 挿え付け
- 9月 らっかせい収穫
- 10月 きゅうり収穫
- 11月 さつまいも収穫
- 1月 みそ作り

【受講料】 1家族:年間 5,000円 (内訳:傷害共済・体験料込み) ※1家族…保護者1名、子ども2名様まで。
【対象者】 JAひがしうわ管内の小学生とその家族 (子どもだけの参加も可能です)
【募集定員】 20組程度
【申し込み】 下記の申込書 (必ず保護者の押印) を生活課、または各支店窓口へご持参ください。
 ※受講料は、第1回あぐりスクールの際に徴収させていただきます。

※上記内容は、第17期あぐりスクールの授業予定です。 ※人数に限りがございますので、抽選になる場合があります。
 ※期間中に撮影した写真は、JA広報誌、JA資料、JAホームページ、日本農業新聞に掲載させて頂く場合があります。
 ※内容・実施月など、やむを得ず変更する場合がありますのでご了承ください。

キリトリ

JAひがしうわ あぐりスクール申込書・保護者同意書

(1) お子様のお名前・ふりがな	男・女	才
(2) お子様のお名前・ふりがな	男・女	才
生年月日	① 平成 年 月 日	② 平成 年 月 日
(小学校名・学年)	小学校 ① 年生	② 年生
(保護者氏名・ふりがな)	(続柄)	電話番号
		緊急時連絡先携帯
(住所) 〒797-	西予市	
(連絡事項・アレルギーの有無など)		
同意書		
私は子どもがJAひがしうわあぐりスクールに入校することに同意します。事故あるときは、主催者側が緊急処置のため医療施設に子どもを連れて行くことを認めるとともに、その医療施設での経費は、その原因が主催者側の過失でない限り私が請求額を支払うことを認めます。		
		令和6年 月 日
		保護者氏名 印

■お近くのJAひがしうわ窓口へご提出ください。【支店窓口→本所生活課 あぐりスクール担当者】
 ■お問い合わせは、本所生活課 (☎62-1214) まで



牛の受精卵を採取しました。

野村高校では、岡山理科大学と連携して、「ヴァージンフラッシュ」に取り組みました。ヴァージンフラッシュとは、未経産牛から受精卵を採卵することで、能力の優れた牛の受精卵を効率よく残すことができます。また、経産牛ではなく未経産牛に処置をすることから、牛の乳生産への影響を考慮することなく採卵することができます。現在の厳しい酪農情勢の中では、育成にかかるコストも高くなっているのが現状です。能力の高い牛を効率よく産出させていくことは、酪農経営をより無駄なく行うことにつながると思います。そのため、取組を大学と連携して行いました。留置型黄体ホルモン製剤を用いたホルモン処理と過排卵処理を行い、一度に大量排卵させたところに人工授精をして、1週間後に採卵を行いました。その結果、合計で7つの受精卵を採取できました。私は、ホルモン処理から受精卵採取まで初めてのことがばか

野村高校 畜産科 3年 富永 太陽

りで、とても新鮮でした。また、分娩時には40kg程度で生まれてくる子牛が、肉眼でなんとか見える位の大きさの受精卵から始まっていることを知り、生命の尊さを感じることができました。この受精卵を移植し、野村高校の牛群改良を進めていきたいと思います。

しかし、未経産牛の場合、泌乳能力などはわからないままです。そこで、牛の遺伝的能力を評価するゲノム検査も重要になってくると考えています。ゲノム検査によって体型や乳器の付着、乳成分などの形質も知ることができ、後継牛の選抜の判断材料にできます。この、ゲノム検査とヴァージンフラッシュをうまく併用することで、牛群の育種改良速度を加速させることが可能になると思います。私も、将来酪農家になりたいと考えているので、このような技術を利用しながら、より良い牛群を作っていきたいと思います。



※「あくうる」は英語の「農業 (agriculture)」とフランス語の「心をこめて (coeur)」の造語です。

あくうるは再生紙およびベジタブルインクを使用しております。



JAひがしうわ

2024

No.325

4

あくうる

JA higashiwa public relations magazine

発行/東宇和農業協同組合 編集/企画管理部

発行日/2024年3月10日

〒797-0015 愛媛県西予市宇和町卯之町二丁目462

TEL0894-62-1211(代) FAX0894-62-1151

E-mail:acuuru@ja-higashiwa.or.jp

ホームページ/http://www.ja-higashiwa.or.jp

印刷/佐川印刷株式会社



April